

Inquadramento interventi su cartografia CTR RAS - Scala 1:50.000

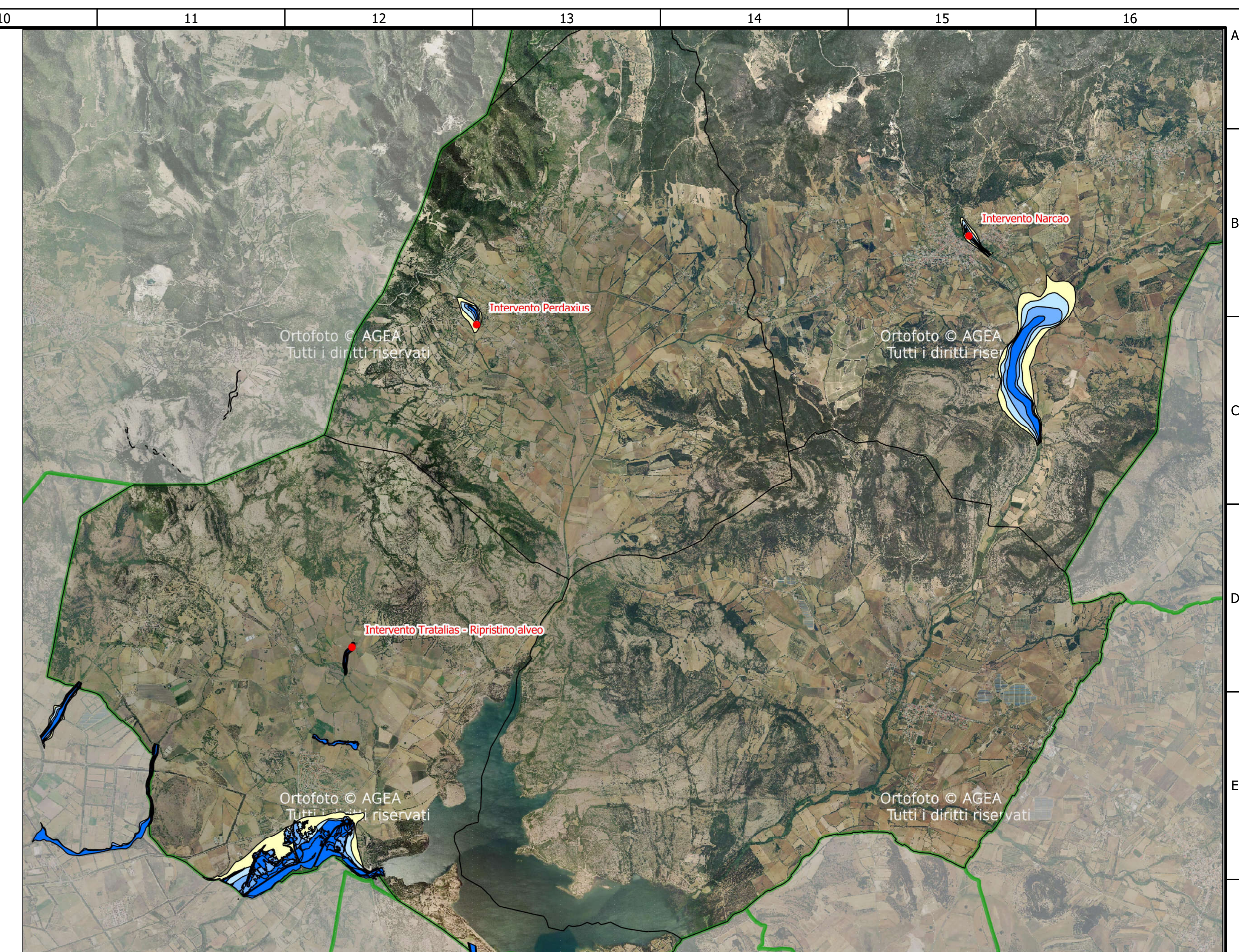

Inquadramento interventi su ortofoto - Scala 1:50.000

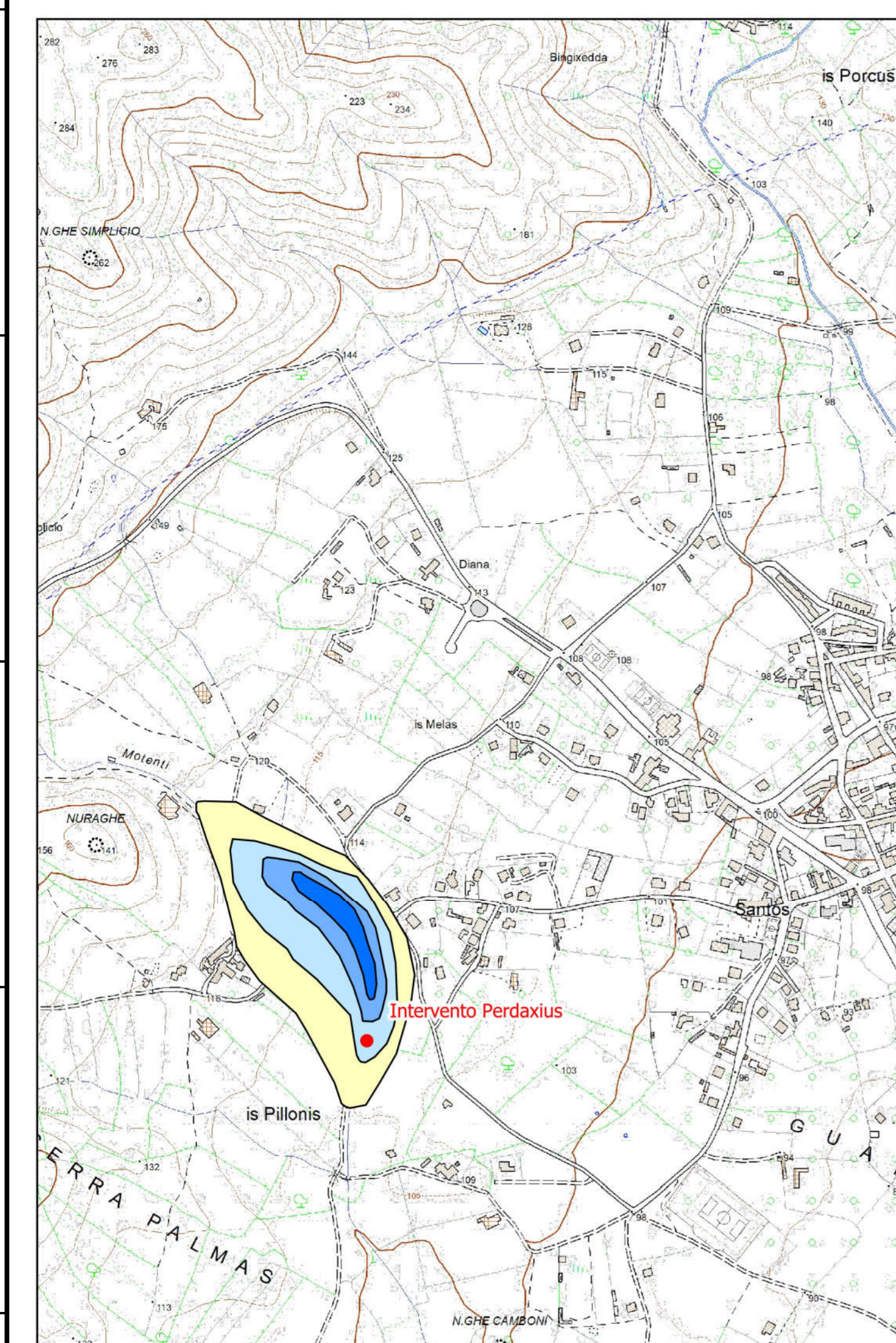
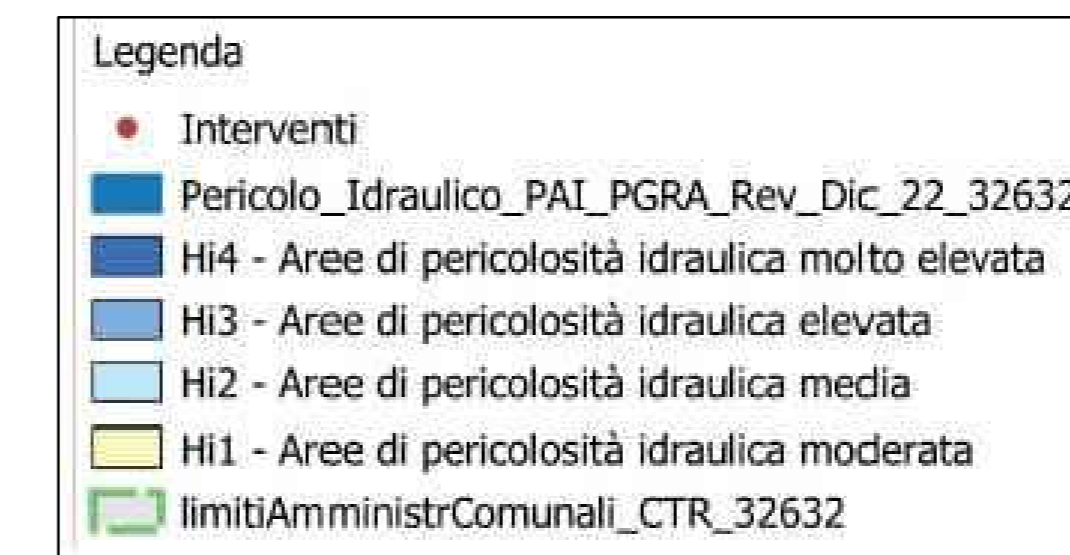

Inquadramento intervento Perdaxius - Scala 1:10.000

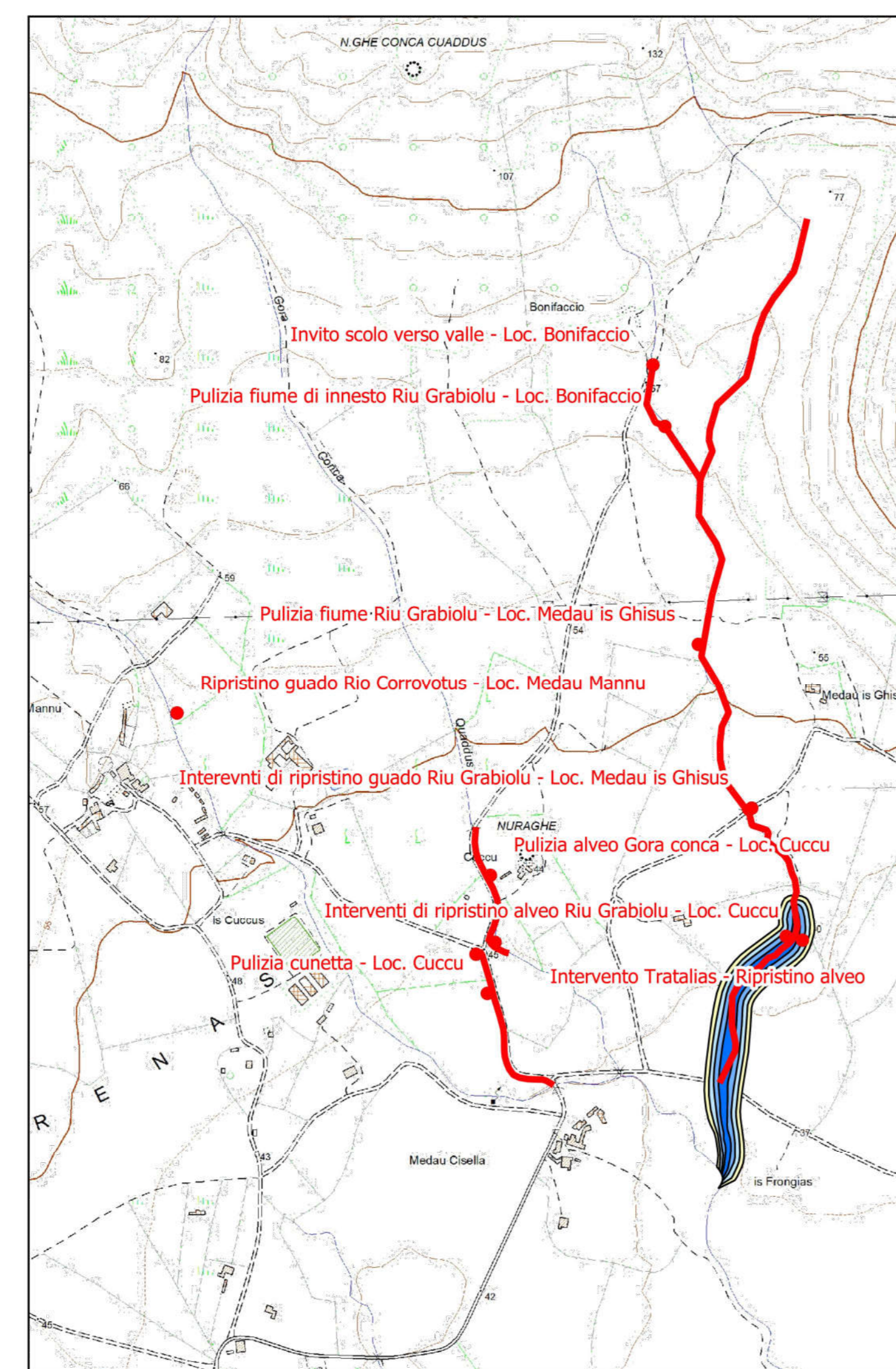

Inquadramento interventi Tratalias - Scala 1:10.000

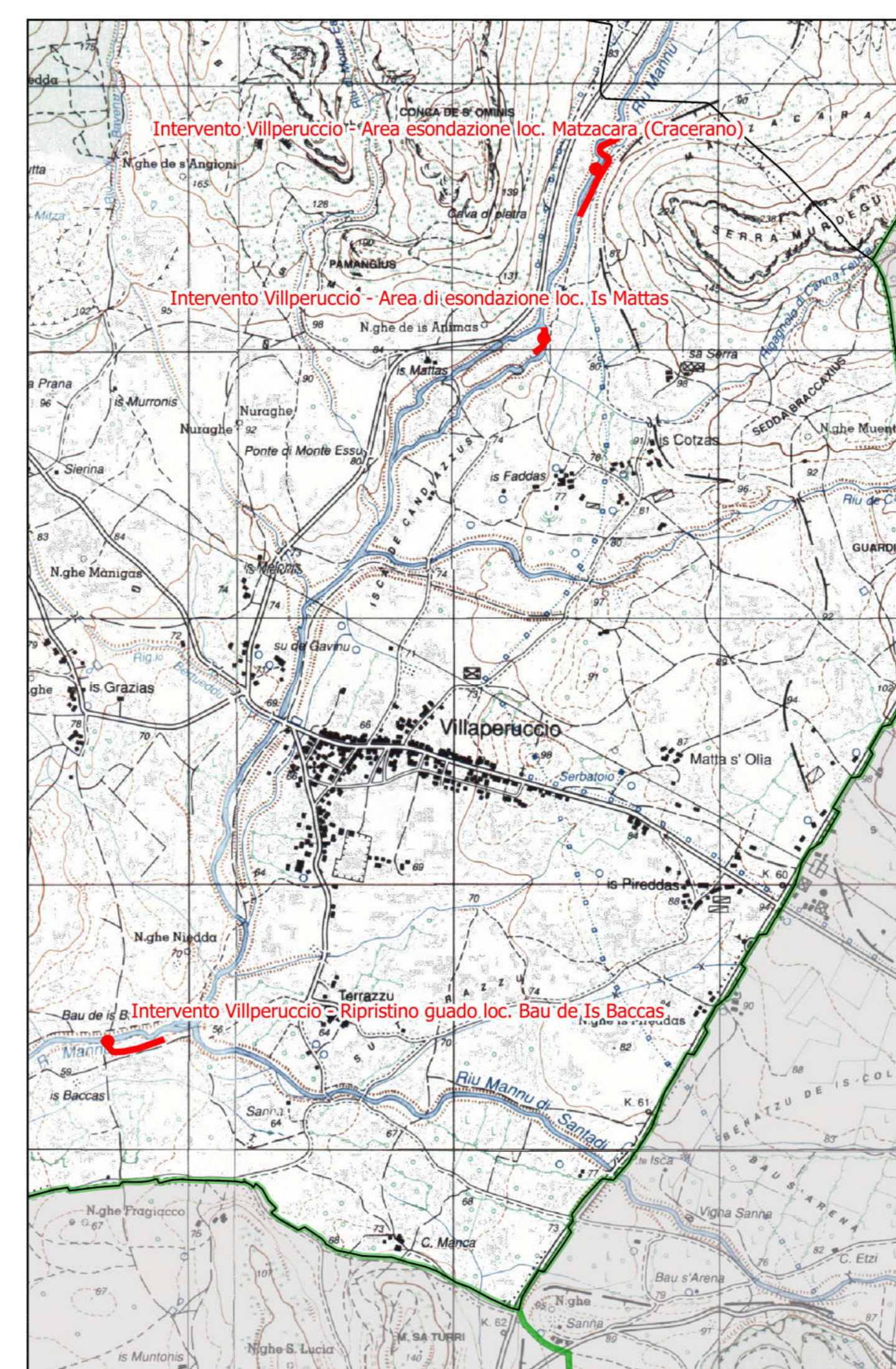

Inquadramento interventi Villaperuccio - Scala 1:25.000

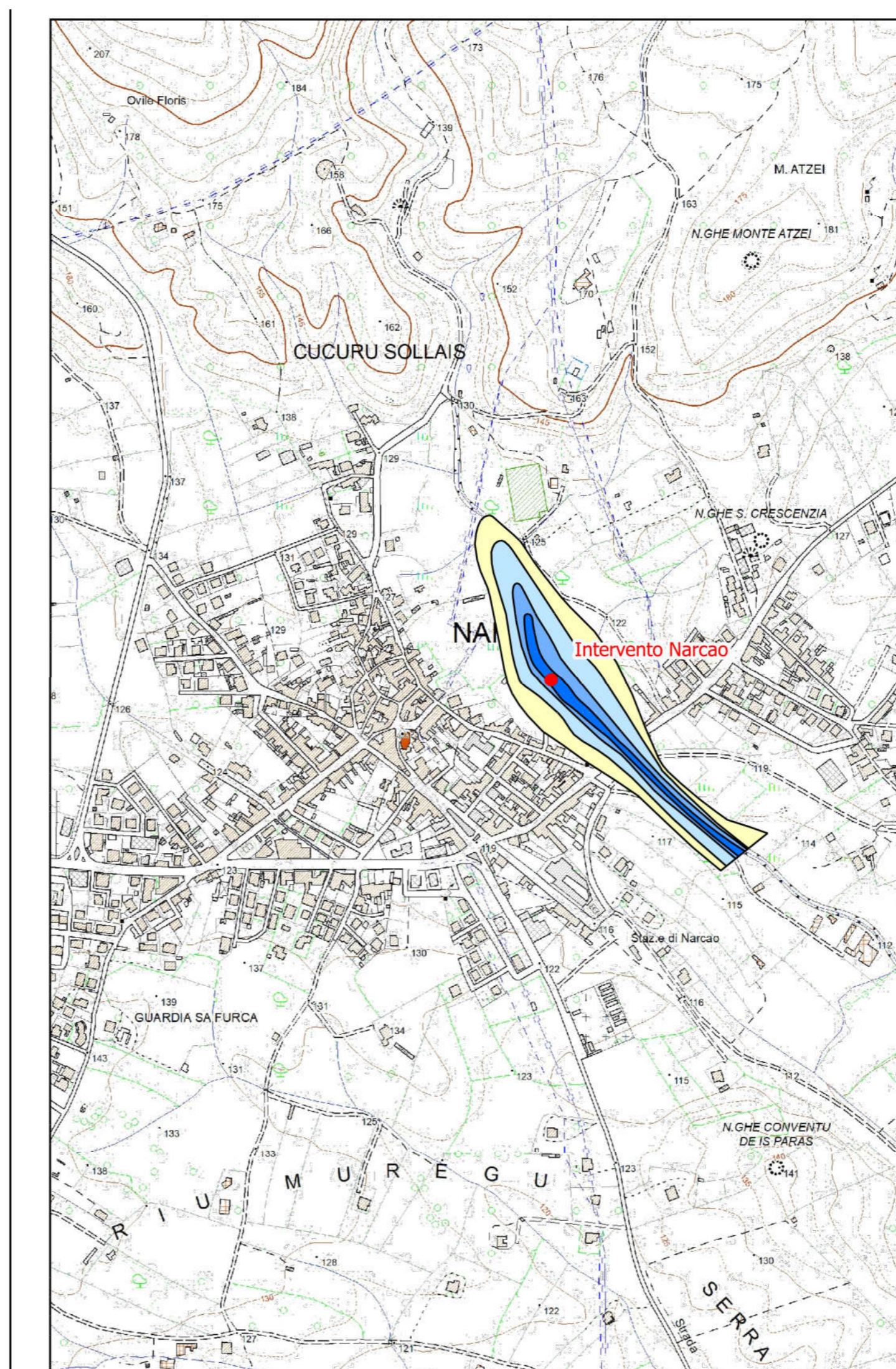

Inquadramento intervento Narcao - Scala 1:10.000

COMUNI DI PERDAXIUS, NARCAO, TRATALIAS, VILLAPERUCCIO
 Provincia del Sud Sardegna

Progetto:
 Fondo nazionale integrativo per i comuni montani annualità 2018-2019-2020-2021 e residui 2014/2017, riduzione del rischio idrogeologico comuni su lista 2018. Interventi tra i comuni associati di Perdaxius, Narcao, Tratalias, Villaperuccio di cui si fa convenzione in data 24/01/2023
 CUP: C88H23000000001
 CIG: Z553A38058

Committente:
 Comuni aggregati di Perdaxius, Narcao, Tratalias e Villaperuccio

- Via Aldo Moro, 1 - 09010 Perdaxius (SU)
- Piazza Guglielmo Marconi, 12 - 09010 Narcao (SU)
- Via Giacomo Matteotti, 1 - 09010 Tratalias (SU)
- Piazza IV Novembre - 09010 Villaperuccio (SU)

Descrizione elaborato:
 Inquadramento territoriale degli interventi

Data: Luglio 2024

Id: 01
Scala: Varie
Rev: 01

FATTIBILITÀ TECNICA ED ECONOMICA	<input type="radio"/>	Formato:	<input type="radio"/> A0	<input type="radio"/> A1	<input type="radio"/> A3	<input type="radio"/> A4	Note:
ESECUTIVO	<input type="radio"/>	Rif.:	<input type="radio"/> 01/2024	<input type="radio"/> 02/2024	<input type="radio"/> 03/2024	<input type="radio"/> 04/2024	

Progettista:
 RTP:
 Ing. Antonio Spanu
 Geol. Orlando Antonio Mereu
 Ing. Ella Nonne

Collaborazioni: