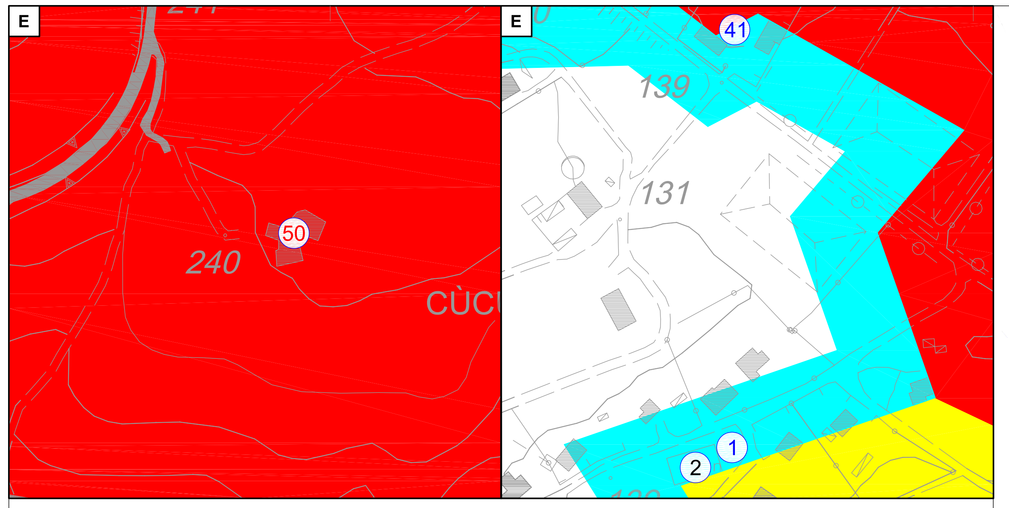

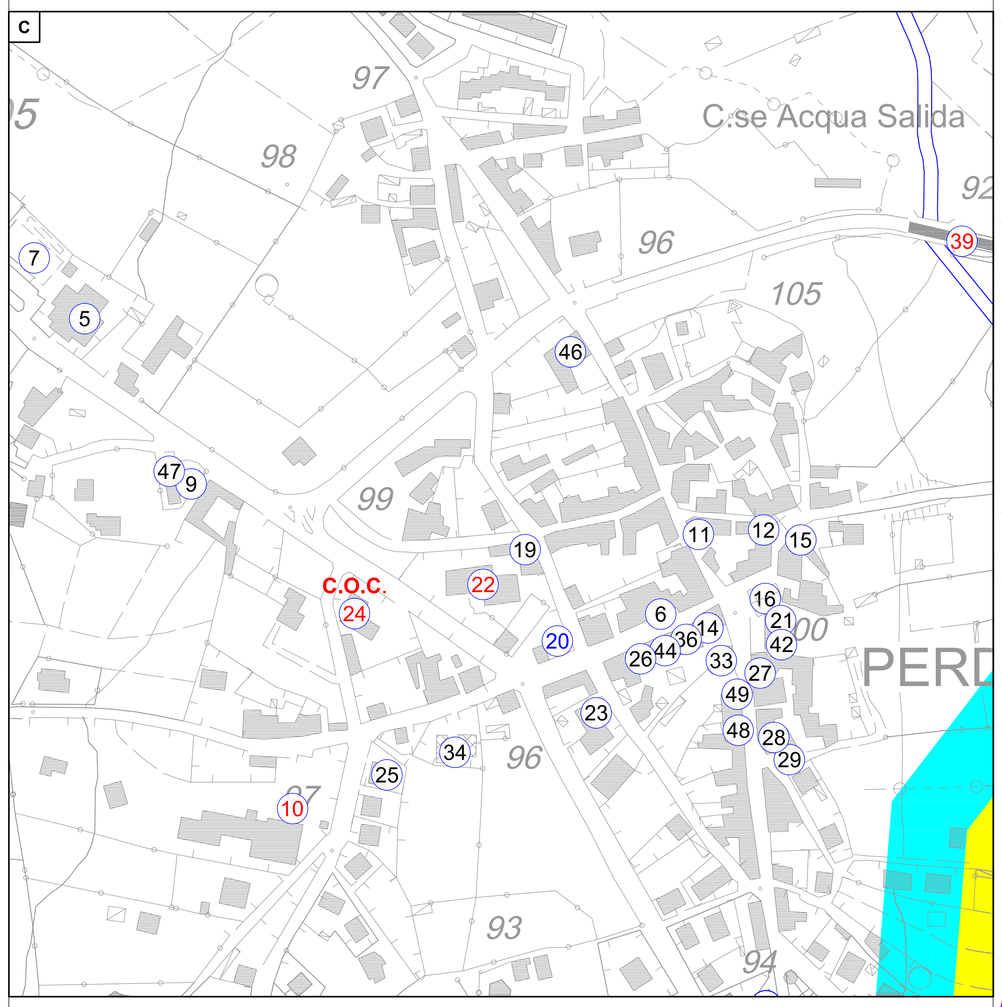

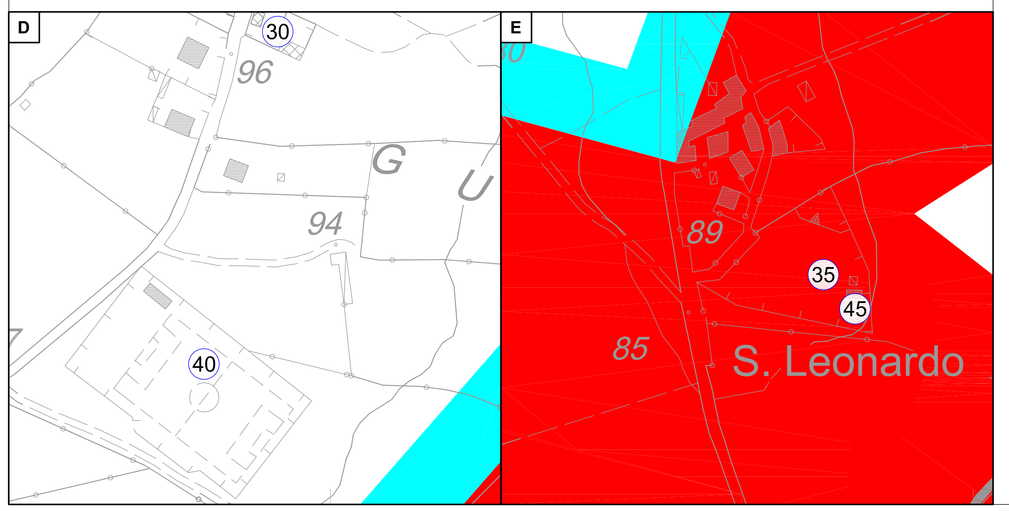

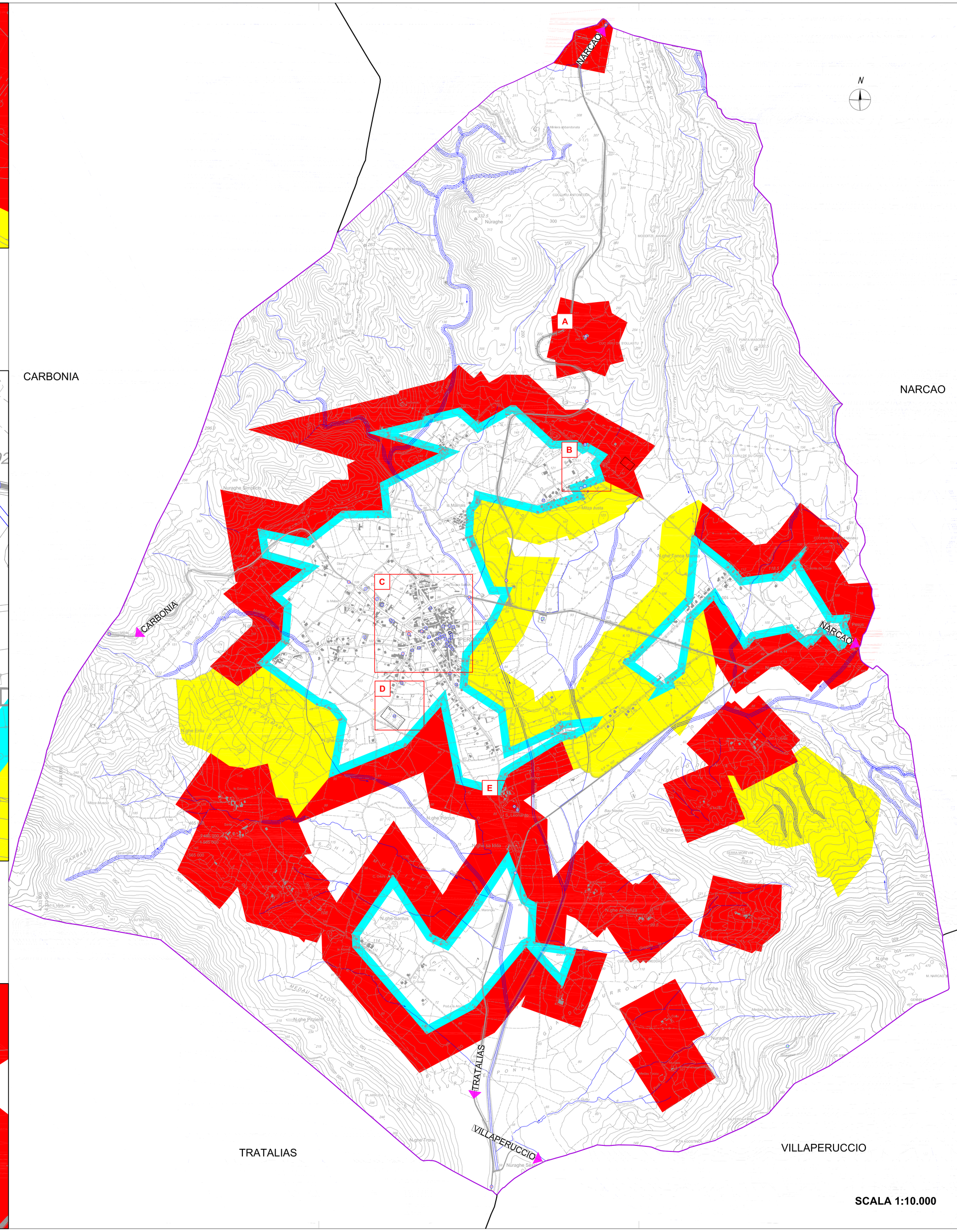

ELENCO ESPOSTI

1 AREE VERDI ATTREZZATE 1 - v.e. 5
2 CAMPO DA CALCETTO 1 - v.e. 8
3 PISTA DI PATTINAGGIO - v.e. 8
4 AREE VERDI ATTREZZATE 2 - v.e. 5
5 CENTRO SOCIALE
6 BAR 1 - v.e. 8
7 CAMPO DA CALCETTO 2 - v.e. 8
8 COMMERCIO MATERIALE EDILE - v.e. 8
9 BAR 2 - v.e. 8
10 SC. MEDIA E CAMPO DA TENN. - v.e. 10/8
11 UFFICIO POSTALE - v.e. 8
12 FIORAIA - v.e. 8
13 CIMITERO - v.e. 2
14 TABACCHI - v.e. 8
15 CHIESA S.GIACOMO - v.e. 8
16 CHIESA S.GIACOMO E S.ANNA - v.e. 8
17 RIVENDITA MATERIALI AGRICOLI - v.e. 8
18 CAVE - v.e. 2
19 BIBLIOTECA - v.e. 8
20 AREE VERDI ATTREZZATE - v.e. 5
21 FARMACIA - v.e. 8
22 SCUOLA ELEM. E MATERNA - v.e. 10/10
23 COMMERCIO MANGIMI - v.e. 8
24 MUNICIPIO / C.O.C
25 MEDICO - v.e. 8
26 PIZZERIA - v.e. 8
27 BAR 3 - v.e. 8
28 BANCA - v.e. 8
29 PANIFICIO - v.e. 8
30 ALIMENTARI 2 - v.e. 8
31 COMMERCIO INFISSI - v.e. 8
32 ALIMENTARI 1 - v.e. 8
33 ORATORIO - v.e. 8
34 LUDOTECA - v.e. 8
35 CHIESA DI S. LEONARDO - v.e. 8
36 COMMERCIO FRUTTA E VERDURA - v.e. 8
37 S.P. N° 77 - v.e. 10
38 S.P. N° 107 - v.e. 10
39 S.P. N° 78 - v.e. 10
40 CAMPO DA CALCIO - v.e. 8
41 CENTRO AGESCI - v.e. 5
42 DENTISTA - v.e. 8
43 BAR 4 - v.e. 8
44 CENTRO ASSISTENZA ELETTRICA - v.e. 8
45 RISTORANTE - PIZZERIA - v.e. 8
46 RISTORANTE - v.e. 8
47 ONORANZE FUNEBRI - v.e. 8
48 PARRUCCHIERE 1 - v.e. 8
49 PARRUCCHIERE 2 - v.e. 8
50 RICOVERO MEZZI COMUNALI - v.e. 8

v.e. = valore esposto

LEGENDA

- FASCIA DI CONTORNO DI 50 M ATTORNO GLI EDIFICI SENSIBILI
- RISCHIO 1
- RISCHIO 2
- RISCHIO 3
- RISCHIO 4
- INGRESSI AL PAESE
- FIUMI, TORRENTI, CANALI
- STRADE PROVINCIALI
- LIMITE AMMINISTRATIVO COMUNE DI PERDAXIUS
- LIMITE AMMINISTRATIVO COMUNI LIMITROFI
- ESPOSTO - VALORE 2/10
- ESPOSTO - VALORE 5/10
- ESPOSTO - VALORE 8/10
- ESPOSTO - VALORE 10/10

COMUNE DI PERDAXIUS
PROVINCIA DI CARBONIA-IGLESIAS
Via Aldo Moro, 1 - 09010 Perdaxius
E-mail: ufficio.tecnico@comune.perdaxius.co.it
Sito: www.comune.perdaxius.co.it
Codice Fiscale 81002390920
Partita I.V.A. 02719480920

Servizi Ambientali e di Sicurezza di Serpi Daniela S.a.s.
Via S. Michele, 34
09010 - Perdaxius (CI)
Tel. 0781/952166 - 347 0748924
e-mail: danielaserpi@tiscali.it *ing.serpidaniela@alice.it*
www.danielaserpi.it

TAVOLA 11

PIANO DI PROTEZIONE CIVILE

RISCHIO INCENDI DI INTERFACCIA

DISEGNI SCALA: 1:10.000 1:2.000

ASSEGNAZIONE DEL RISCHIO CHE INSISTE LUNGO IL PERIMETRO DEGLI ESPOSTI

IL TECNICO	IL SINDACO	IL RESPONSABILE DEL SERVIZIO
Ing. Daniela Serpi	Dott. Pietro Sabiu	Arch. j. Franco Serventi

DIVIETO - è vietata ai sensi dell'art. 684 codice civile la riproduzione o comunque nel pubblico di questo documento senza il consenso scritto dell'autore. Il presente documento non può essere utilizzato per altri scopi dell'autorizzato. Il diritto di proprietà e di utilizzazione sono riservati, di questi gli altri diritti sono riservati, salvo quanto previsto dalla legge in materia.

Novembre 2010